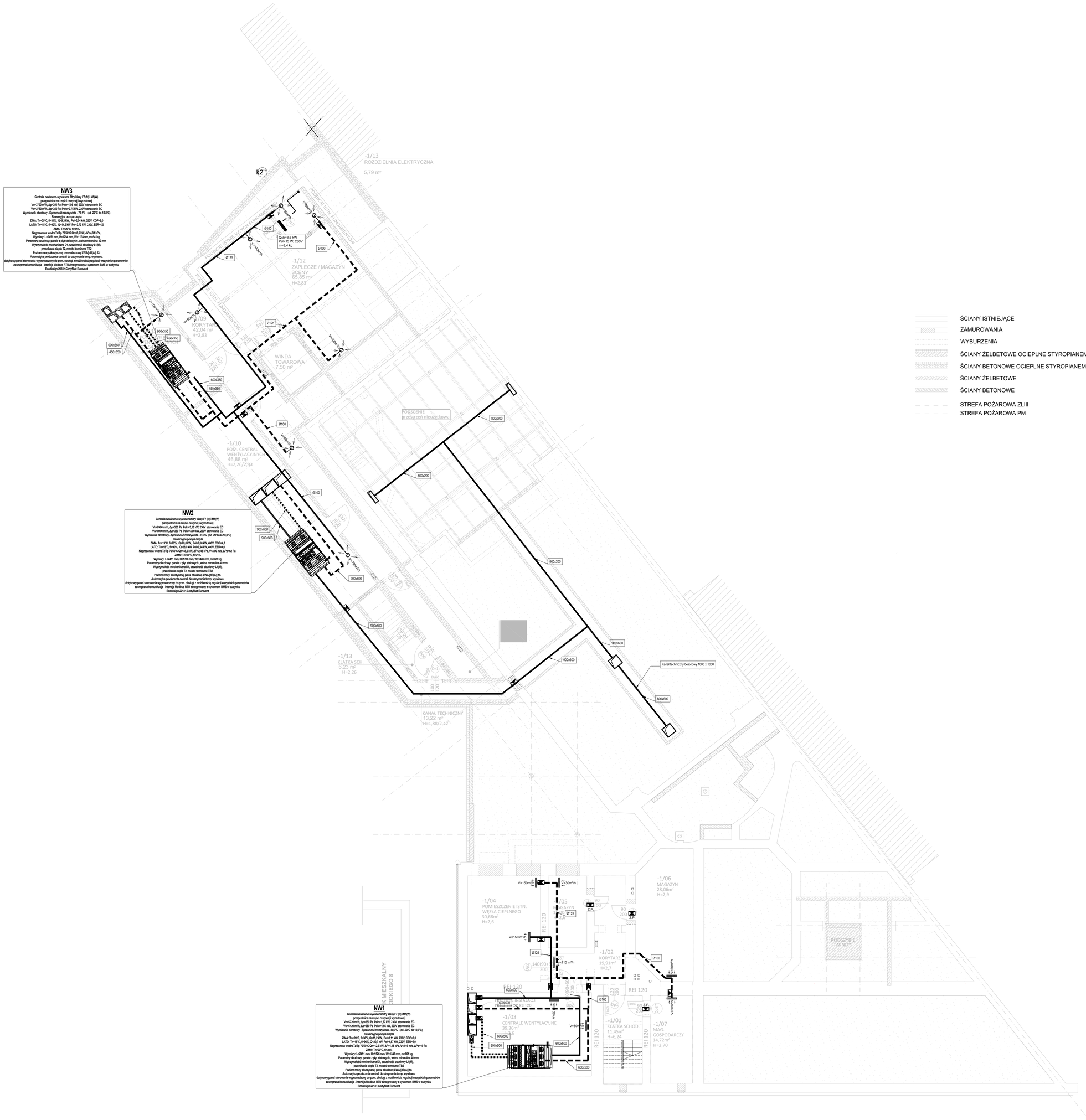

UWAGA:

1. KANAŁY WENTYLACYJNE WYKONAĆ Z BLACHY OCYNKOWANEJ W KLASIE SZCZELNOŚCI "B"
2. WSZYSTKIE CIĄGI WENTYLACYJNE DOMIERZYĆ NA BUDOWIE, NA WYMIAR RZECZYWISTY, OKREŚLONY PODCZAS MONTAŻU
3. KANAŁY WENTYLACYJNE PROWADZIĆ W PRZESTRZENIACH MIĘDZYSTROPOWYCH ORAZ POD STROPEM OBUDOWANE PŁYTĄ GIPSOWO-KARTONOWĄ,
4. MOCOWANIA KANAŁÓW DO ŚCIAN I STROPÓW WYKONAĆ PRZY POMOCY SYSTEMOWYCH FABRYCZNYCH ZAWIESI I UCHWYTÓW, ZAWIERAJĄCYCH ZABEZPIECZENIA PRZED PRZENOSZENIEM DRGAŃ INSTALACJI.
5. PRZEJŚCIA PRZEWODÓW WENTYLACYJNYCH PRZEZ STREFY POŻAROWE ORAZ PRZEZ ŚCIANY ODDZIELENIA POŻ. WYPOSAŻYĆ W PRZECIWPOŻAROWE KLAPY ODCINAJĄCE O ODPORNOŚCI OGNIOWEJ CO NAJMNIEJ EIS 120
6. PRZEJŚCIA KANAŁÓW PRZEZ ŚCIANY I STROPY POWINNY BYĆ WYKONANE Z PRZESTRZENIĄ, UMOŻLIWIAJĄCĄ WYKONANIE USZCZELNIENIA POPRZEZ WYPEŁNIENIE WEŁNĄ MINERALNĄ I MASĄ TRWALE ELASTYCZNĄ,
7. INSTALACJE WENTYLACJI WYPOSAŻYĆ W OTWORY REWIZYJNE UMOŻLIWIAJĄCE OCZYSZCZENIE WNĘTRZA PRZEWODÓW WENTYLACYJNYCH O ILE NIE MA TAKIEJ MOŻLIWOŚCI CZYSZCZENIA PRZEZ KRATKI WENTYLACYJNE.
8. INSTALACJE FREONOWĄ WYKONAĆ Z RUR MIEDZIANYCH DO "CHŁODNICTWA"
9. PRZEWODY ROZDZIELCZE PROWADZIĆ W PRZESTRZNIACH MIĘDZYSTROPOWYCH
10. POZOSTAŁY INSTALACJI FREONOWEJ ZAIZOLOWAĆ OTULINĄ Z PIANKI KAUCZUKOWEJ O GRUBOŚCIACH PODANYCH W OPISIE
11. WYKONAĆ PODPORY STALE I PRZESUWNE ZGODNIE Z ZALECENIEM PRODUCENTA RUR.
12. WSZYSTKIE ROBOTY NALEŻY WYKONYWAĆ ZGODNIE Z POLSKIMI NORMAMI, "WARUNKAMI TECHNICZNYMI WYKONANIA I ODBORU ROBÓT BUDOWLANO-MONTAŻOWYCH OPRACOWANYMI PRZEZ INSTYTUT TECHNIKI BUDOWLANEJ ORAZ ZASADAMI WIEDZY I SZTUKI BUDOWLANEJ.

LEGENDA

- linia nawiewna
- linia wywiewna
- linie wyciągowe
- zasilanie/powrót instalacji freonowej systemów typu VRF
- klimatyzator kasetonowy
- klimatyzator ścienny
- klapa p.poż.
- zawór p.poż. (Z.P.)

Rozbudowa, przebudowa i adaptacja dawnego kinoteatru "Włókniarz" wraz z jego otoczeniem na cele kulturalne
ul. Ignacego Mościckiego 6, 97-200 Tomaszów Mazowiecki
OBRĘB 0012 TOMASZÓW MAZOWIECKI,
DZ. NR - 271/1, 271/3, 271/4, 266, 269

Inwestor
Gmina Tomaszów Mazowiecki
ul. POW 10/16
97-200 Tomaszów Mazowiecki

Stadium
PROJEKT TECHNICZNY

Rysunek
RZUT PIWNICY-INSTALACJA WENT MECH-KLIM

Skala **1:100**

Nr rys. **S09**

Data **marzec 2026**

ARCHITEKTURA
PROJEKTANT: mgr inż. Marcin Płoszaj WKP/0136/PWOU/14 DO PROJEKTOWANIA BEZ OGRANICZEŃ W SPECJALNOŚCI INSTALACYJNEJ W ZAKRESIE SIECI, INSTALACJI I URZĄDZEŃ CIEPLNYCH, WENTYLACYJNYCH, GAZOWYCH, WODOCIĄGOWYCH I KANALIZACYJNYCH — Podpis
SPRAWDZAJĄCY: mgr inż. Krzysztof Dostatni WKP/0346/POOS/13 DO PROJEKTOWANIA BEZ OGRANICZEŃ W SPECJALNOŚCI INSTALACYJNEJ W ZAKRESIE SIECI, INSTALACJI I URZĄDZEŃ CIEPLNYCH, WENTYLACYJNYCH, GAZOWYCH, WODOCIĄGOWYCH I KANALIZACYJNYCH — Podpis

„Sound & Space" Sp. z o.o.
60-682 POZNAŃ
Ul. W. BIEGAŃSKIEGO 61A
Tel. /Fax.: (061) 825-65-27
sound@space.pl